г. Караганда, ул. Алиханова 37, офис 108
г. Алматы, ул. Байтурсынова 85, блок Г, офис 11
г. Астана, проспект Абая, 24/1, офис 47

E-Mail: **support@radiomart.org**

RadioMart.kz
Робототехника и радиодетали

Артикул: 11010 Цена в прайсе: 1089 тг.

RD15HVF1 MOSFET

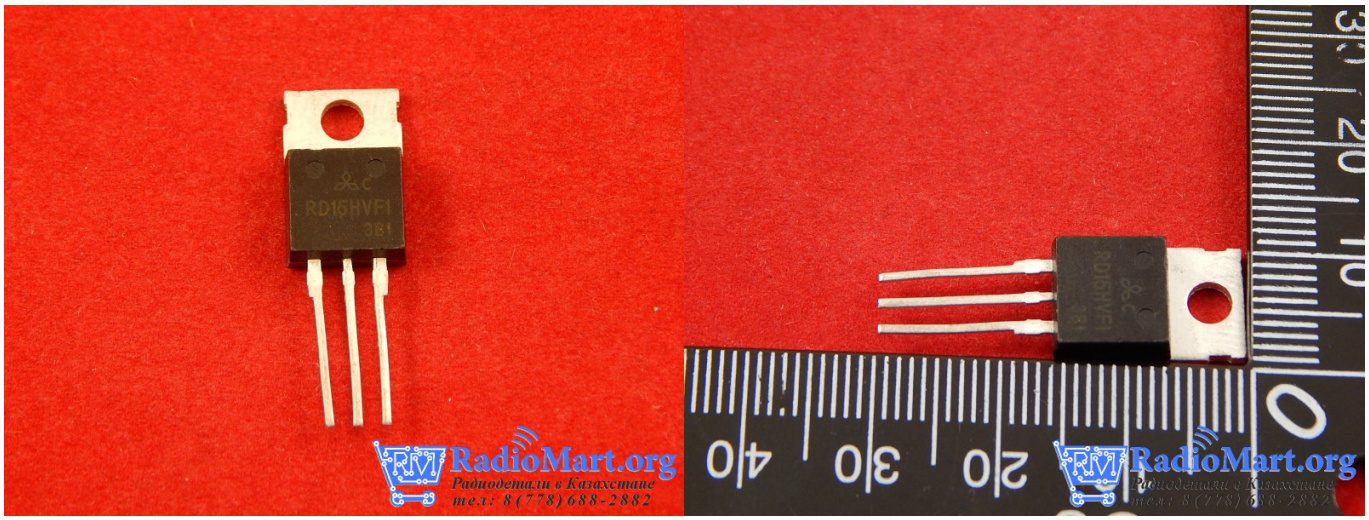

RD15HVF1 МОП транзистор специально разработаный для VHF/UHF

Высокой мощностью и высоким коэффициентом усиления:

Рвых> 15Вт, ГП> 14dB @ Vdd = 12.5В, F = 175МГц
Рвых> 15Вт, ГП> 7dB @ Vdd = 12.5В, F = 520МГц
Высокая эффективность: 60% тип. на УКВ-диапазон
Высокая эффективность: 55% тип. на ДМВ диапазона