г. Караганда, ул. Алиханова 37, офис 108
г. Алматы, ул. Байтурсынова 85, блок Г, офис 11
г. Астана, проспект Абая, 24/1, офис 47

E-Mail: **support@radiomart.org**

RadioMart.kz
Робототехника и радиодетали

Артикул: 16138 Цена в прайсе: 2200 тг.

Цветные провода 28AWG, 60 проводов, 1 метр

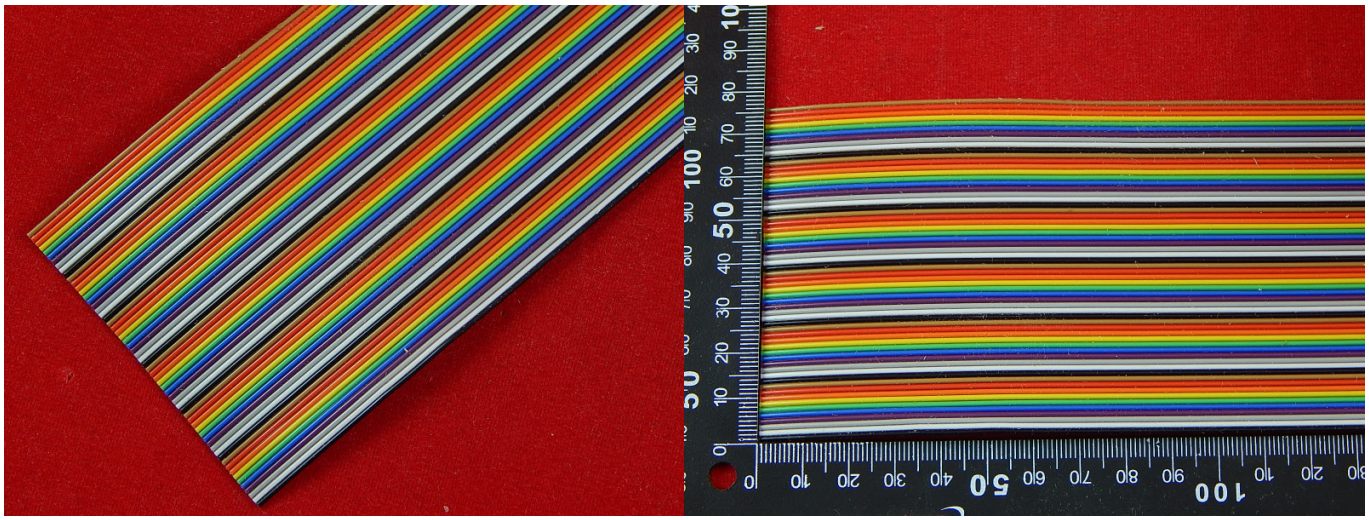

American Wire Gauge – американский калибр проводников. Калибр провода по стандарту AWG отражает размер токонесущей жилы. Цветной плоский кабель для разъемов с шагом 1,27 мм: многопроволочная жила. Диаметр проводника: 0.3 мм.

Характерной особенностью стандарта AWG является то, что чем толще провод, тем меньше его калибр. Значение AWG характеризует количество этапов обработки проволоки. В процессе изготовления медный провод последовательно протягивается через калибровочные отверстия все меньшего и меньшего диаметра.

Спецификация:

- Тип кабеля: AWG28;
- Шаг шлейфа: 1,27 мм;
- Вид проводника: Cu;
- Вид кабеля: плоский;
- Материал внешней оболочки: ПВХ;
- Маркировка проводов цветовая с повтором цветов;
- Структура проводника многопроводной;
- Номинальное напряжение: 300 В;
- Диаметр проводника: 0.321 мм;
- Сечение проводника: 0.081 мм2;
- Количество проводов: 60.