г. Караганда, ул. Алиханова 37, офис 108
г. Алматы, ул. Байтурсынова 85, блок Г, офис 11
г. Астана, проспект Абая, 24/1, офис 47

E-Mail: **support@radiomart.org**

RadioMart.kz
Робототехника и радиодетали

Артикул: 16956 Цена в прайсе: 22 тг.

BZX55C7V5, стабилитрон 7.5В, 5мА, 0.5Вт

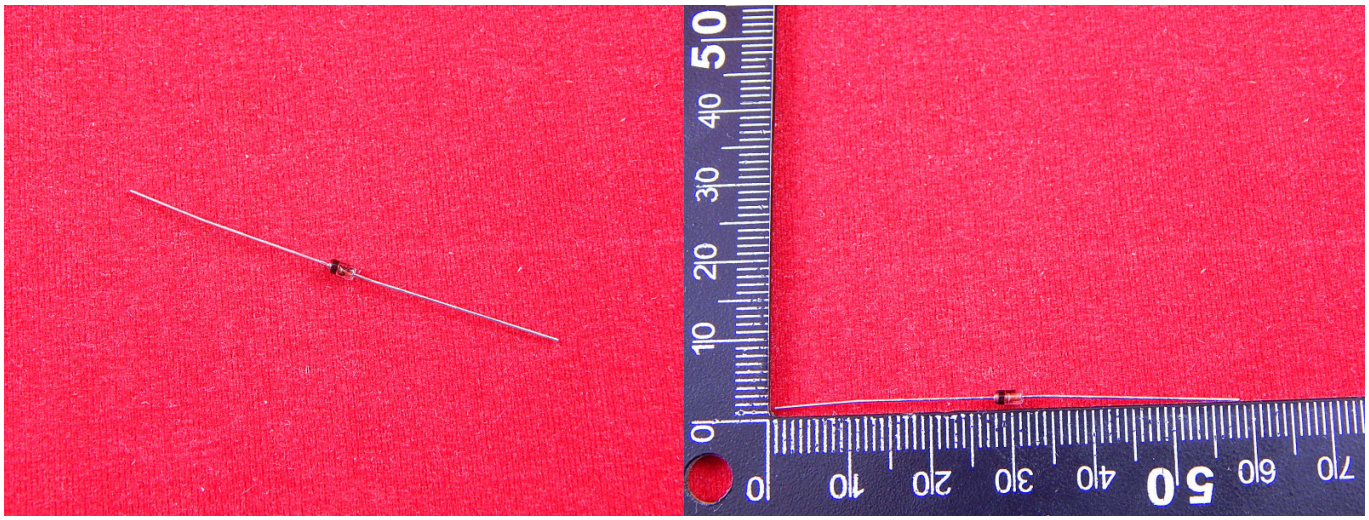

Стабилитрон это полупроводниковый диод, предназначенный для стабилизации напряжения. В отличии от обычных диодов, стабилитрон имеет достаточно низкое напряжение пробоя (при обратном включении) и что самое главное - может поддерживать это напряжение на постоянном уровне при значительном изменении силы обратного тока. Благодаря этому эффекту стабилитроны широко применяются в источниках питания.

Стабилитрон BZX55C7V5 - это полупроводниковый диод, предназначенный для стабилизации напряжения. В отличии от обычных диодов, стабилитрон имеет достаточно низкое напряжение пробоя (при обратном включении) и что самое главное - может поддерживать это напряжение на постоянном уровне при значительном изменении силы обратного тока.